

INCADRAREA IN NORMATIVE DTAC

CATEGORIA DE IMPORTANTA

Constructia propusa se incadreaza in categoria de importanta "D" conform H.G. 766/1997

CLASA DE IMPORTANTA

Constructia propusa se incadreaza in clasa de importanta "IV" conform P 100/1-2013

GRADUL DE REZISTENTA LA FOC

Constructia propusa are gradul de rezistenta la foc III conform Normativ P 118/1-1999, tabel 2.1.9.

RISC DE INCENDIU

Este o cladire cladire civila cu RISC MARE DE INCENDIU

ZONARE SEISMICA

ag=0,25g, conform P100-1/2013

ZONARE CLIMATICA

zona II, Ote= -15C



VEDERE NORD

invelitoare tabla zincata
tamplarie lemn cu geam simplu
tencuieli stropite
tencuieli discuite

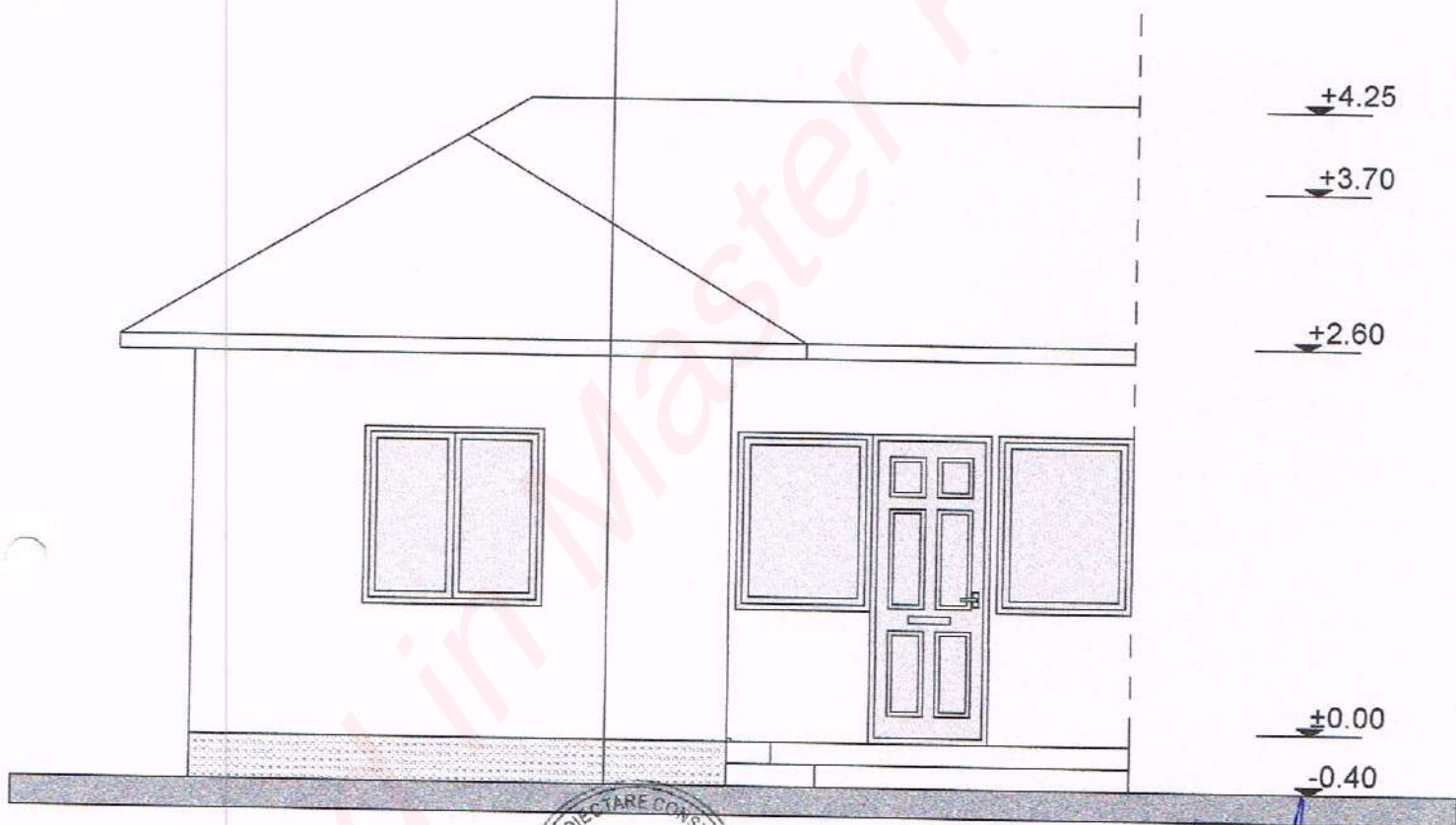

 <p>sc LIDO CONSTRUCT srl Rosiori de Vede, str. Stelian Popescu, nr.4 334/233/2005, CUI:17425901 telefon: 0727746010 e-mail: proiect.liviu@yahoo.com</p>		<p>DENUMIRE PROIECT: Desfiintare anexa / Extindere parter locuinta, construire anexa parter si imprejmuire Rosiorii de Vede, str. Stelian Popescu, nr 9, 9A BENEFICIAR:</p>		FAZA DTAD
				NR. PROIECT 03-2021
Sef proiect	SCARA 1:50 01.2021	FATADA PRINCIPALA - RELEVU -		PLANSA
Proiectat				A6
Desenat				

INCADRAREA IN NORMATIVE DTAC

CATEGORIA DE IMPORTANTA

Constructia propusa se incadreaza in categoria de importanta "D" conform H.G. 766/1997

CLASA DE IMPORTANTA

Constructia propusa se incadreaza in clasa de importanta "IV" conform P 100/1-2013

GRADUL DE REZISTENTA LA FOC

Constructia propusa are gradul de rezistenta la foc III conform Normativ P 118/1-1999, tabel 2.1.9.

RISC DE INCENDIU

Este o cladire cladire civila cu RISC MARE DE INCENDIU

ZONARE SEISMICA

ag=0,25g, conform P100-1/2013

ZONARE CLIMATICA

zona II, Ote= -15C



VEDERE SUD

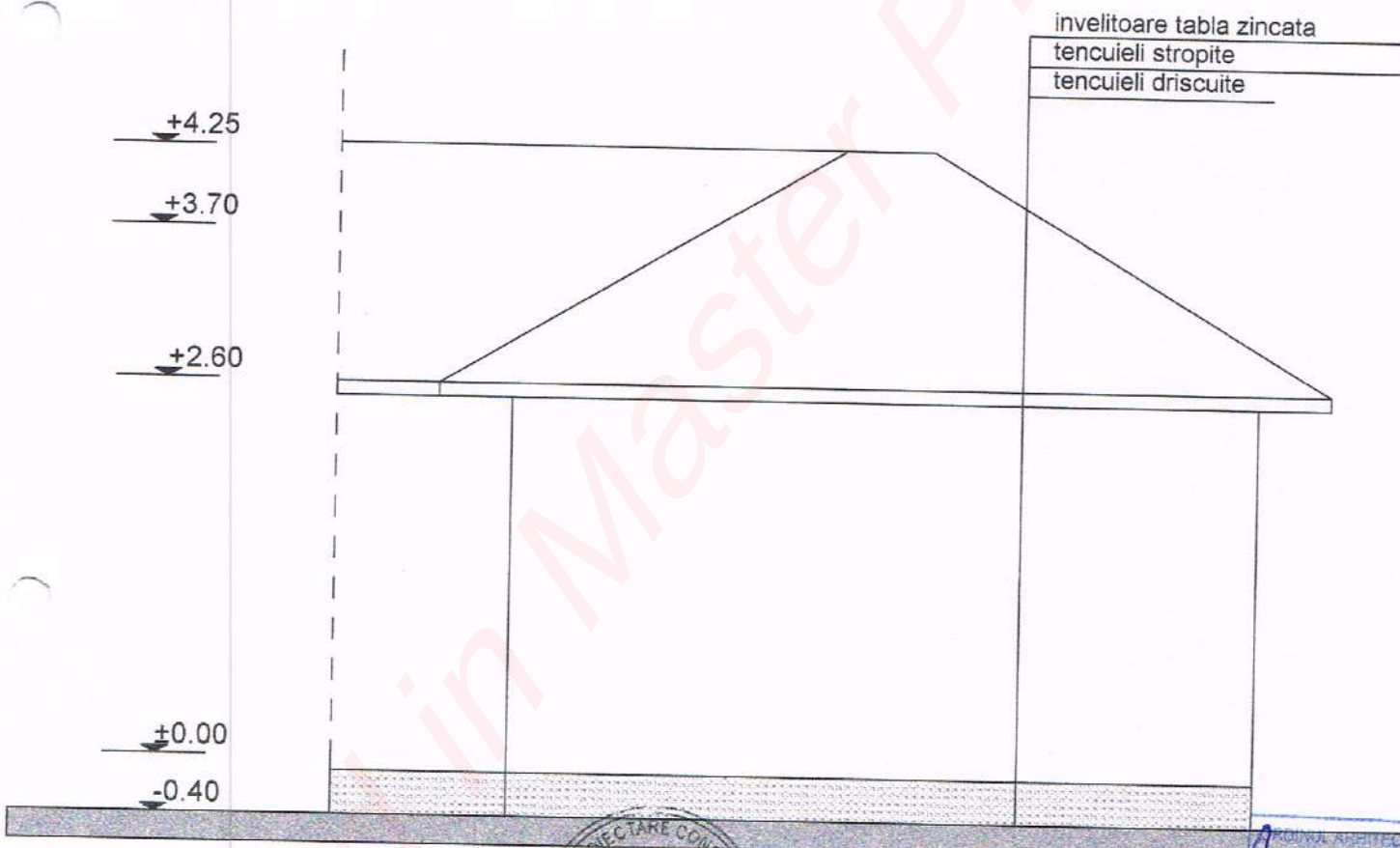

 <p>sc LIDO CONSTRUCT srl Rosiorii de Vede, str. Stelian Popescu, nr.4 J34/233/2005, CUI:17425901 telefon: 0727746010 e-mail: proiect.liviu@yahoo.com</p>		DENUMIRE PROIECT: Desfiintare anexa / Extindere parter locuinta, construire anexa parter si imprejurire Rosiorii de Vede, str. Stelian Popescu nr 9, 9A		FAZA DTAD
		BENEFICIAR:		NR. PROIECT 03-2021
Sef proiect	SCARA 1:50	FATADA SECUNDARA - RELEVU -	PLANSA	
Proiectat			A7	
Desenat	01.2021			

INCADRAREA IN NORMATIVE DTAC

CATEGORIA DE IMPORTANTA

Constructia propusa se incadreaza in categoria de importanta "D" conform H.G. 766/1997

CLASA DE IMPORTANTA

Constructia propusa se incadreaza in clasa de importanta "IV" conform P 100/1-2013

GRADUL DE REZISTENTA LA FOC

Constructia propusa are gradul de rezistenta la foc III conform Normativ P 118/1-1999, tabel 2.1.9.

RISC DE INCENDIU

Este o cladire cladire civila cu RISC MARE DE INCENDIU

ZONARE SEISMICA

ag=0,25g, conform P100-1/2013

ZONARE CLIMATICA

zona II, Ote= -15C



VEDERE EST

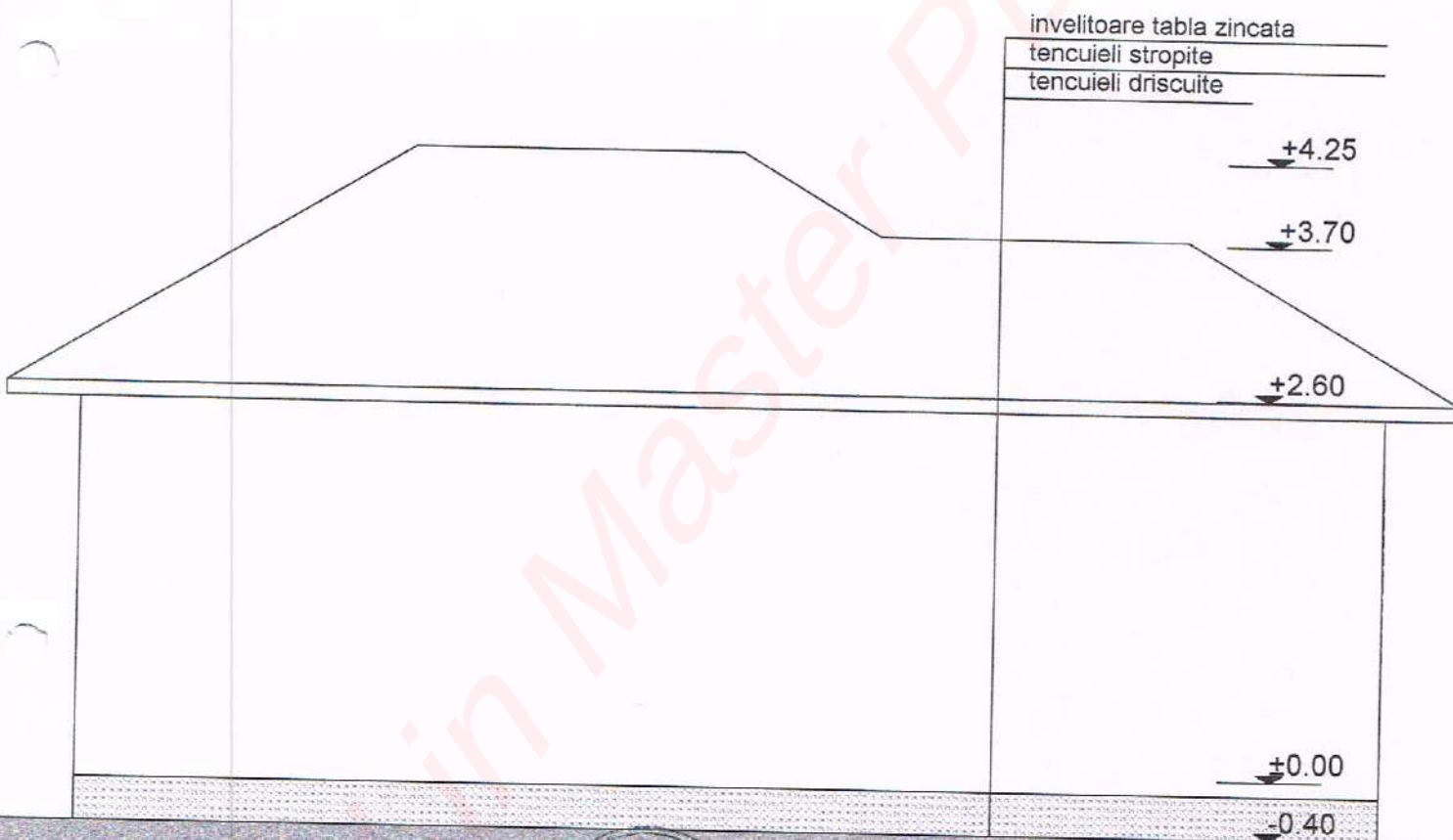

ORDINUL ARHITECTILOR DIN ROMANIA

Arhitect cu drept de semnătură

 <p>sc LIDO CONSTRUCT srl Roșiori de Vede, str. Stelian Popescu, nr.4 J34/233/2005, CUI:17425901 telefon: 0727746010 e-mail: proiect.livu@yahoo.com</p>		<p>DENUMIRE PROIECT: Desfiintare anexa / Extindere parter locuinta, construire anexa parter si imprejurime Roșiori de Vede. str. Stelian Popescu nr 9, 9A</p>		<p>FAZA DTAD</p>
		<p>BENEFICIAR:</p>		<p>NR. PROIECT 03-2021</p>
<p>Sef proiect</p>	<p>SCARA 1:50</p>	<p>FATADA LATERALA - RELEVU -</p>		<p>PLANSA</p>
<p>Proiectat</p>	<p>01.2021</p>			<p>A8</p>
<p>Desenat</p>				

INCADRAREA IN NORMATIVE

CATEGORIA DE IMPORTANTA

Constructia propusa se incadreaza in categoria de importanta "D" conform H.G. 766/1997

CLASA DE IMPORTANTA

Constructia propusa se incadreaza in clasa de importanta "IV" conform P 100/1-2013

GRADUL DE REZISTENTA LA FOC

Constructia propusa are gradul de rezistenta la foc II conform Normativ P 118/1-1999, tabel 2.1.9.

RISC DE INCENDIU

Este o cladire cladire civila cu RISC MIC DE INCENDIU

ZONARE SEISMICA

ag=0,25g, conform P100-1/2013

ZONARE CLIMATICA

zona II, Ote= -15C



VEDERE VEST

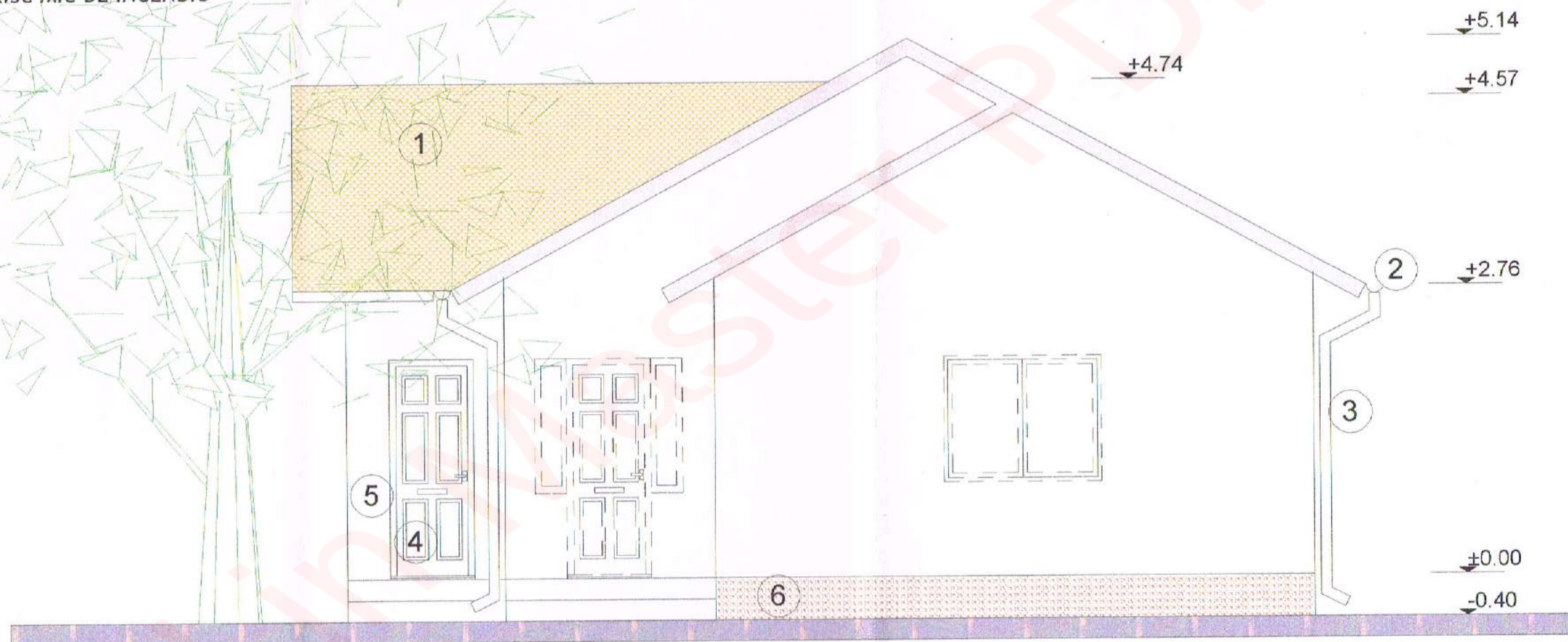

LEGENDA:

1. INVELITOARE DIN TIGLA METALICA PE SARPANTA DIN LEMN IGNIFUGATA SI TRATATA BACTERIOLOGIC
2. JGHEAB TABLA ZINCATA Ø150MM
3. BURLAN TABLA ZINCATA Ø100MM
4. TAMPLARIE EXTERIOARA DIN PVC, CU GEAM TERMOIZOLANT LOW-E CU ARGON
5. PERETE EXTERIOR DIN ZIDARIE DE BCA + TENCUIELI DECORATIVE
6. SOCLU TERMOIZOLAT CU POLISTIREN EXTRUDAT IGNIFUGAT (XPS) CU GROSIME DE 8CM + TENCUIALA CU SIMILIPATRA

Verificator		Referat verificare nr.	/
Expert		Raport de expertiza nr.	/
 SC LIDO CONSTRUCT SRL Rosiori de Vede, str. Stelian Popescu, nr. 4 134/233/2005, CUI: 17425901 telefon: 0727746010 e-mail: proiect.liviu@yahoo.com		DENUMIRE PROIECT: Desfiintare anexa / Extindere parter locuinta, construire anexa parter si imprejmuire Rosiorii de Vede, str. Stelian Popescu, nr. 9, 9A	FAZA DTAC
Sef proiect		BENEFICIAR:	PLANSA
Proiectat			A6
Desenat			

INCADRAREA IN NORMATIVE

CATEGORIA DE IMPORTANTA

Constructia propusa se incadreaza in categoria de importanta "D" conform H.G. 766/1997

CLASA DE IMPORTANTA

Constructia propusa se incadreaza in clasa de importanta "IV" conform P 100/1-2013

GRADUL DE REZISTENTA LA FOC

Constructia propusa are gradul de rezistenta la foc II conform Normativ P 118/1-1999, tabel 2.1.9.

RISC DE INCENDIU

Este o cladire cladire civila cu RISC MIC DE INCENDIU

ZONARE SEISMICA

ag=0,25g, conform P100-1/2013

ZONARE CLIMATICA

zona II, Ote= -15C



VEDERE EST

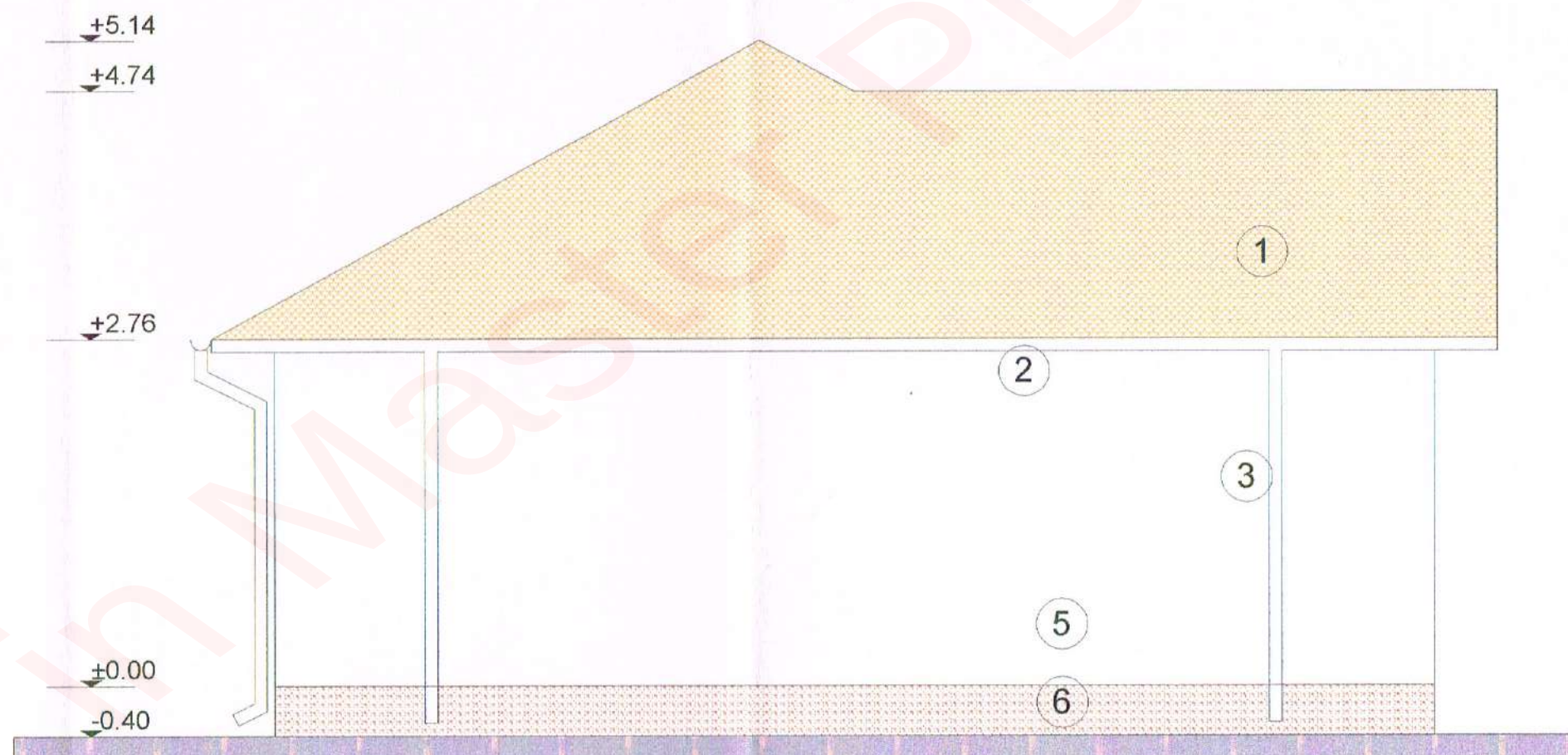

LEGENDA:

1. INVELITOARE DIN TIGLA METALICA PE SARPANTA DIN LEMN IGNIFUGATA SI TRATATA BACTERIOLOGIC
2. JGHEAB TABLA ZINCATA Ø150MM
3. BURLAN TABLA ZINCATA Ø100MM
5. PERETE EXTERIOR DIN ZIDARIE DE BCA + TENCUIELI DECORATIVE
6. SOCLU TERMOIZOLAT CU POLISTIREN EXTRUDAT IGNIFUGAT (XPS) CU GROSIME DE 8CM + TENCUIALA CU SIMILIPATRA

Verificator		Referat verificare nr.	/
Expert		Raport de expertiza nr.	/
 SC LIDO CONSTRUCT SRL Rosiori de Vede, str. Stelian Popescu, nr.4 134/233/2005, CUI:17425901 telefon: 0727746010 e-mail: proiect.livu@yahoo.com		DENUMIRE PROIECT: Desfiintare anexa / Extindere parter locuinta, construire anexa parter si imprejurime Rosiori de Vede, str. Stelian Popescu, nr. 9, 9A BENEFICIAR:	
Sef proiect		SCARA	1:50
Proiectat		FATADA SECUNDARA	
Desenat		01.2021	
		FAZA DTAC	NR. PROIECT 03-2021
		PLANSĂ	A7

INCADRAREA IN NORMATIVE

CATEGORIA DE IMPORTANTA

Constructia propusa se incadreaza in categoria de importanta "D"
conform H.G. 766/1997

CLASA DE IMPORTANTA

Constructia propusa se incadreaza in clasa de importanta "IV"
conform P 100/1-2013

GRADUL DE REZISTENTA LA FOC

Constructia propusa are gradul de rezistenta la foc II
conform Normativ P 118/1-1999, tabel 2.1.9.

RISC DE INCENDIU

Este o cladire cladire civila cu RISC MIC DE INCENDIU

ZONARE SEISMICA

$a_g=0,25g$, conform P100-1/2013

ZONARE CLIMATICA

zona II, $O_{te} = -15C$

JUDETUL TELEORMAN
PRIMARIA MUNICIPIULUI
ROȘIORI DE VEDE

VIZAT SPRE NESCHIMBARE
construire
Anexa la autorizația de
destinație
Nr. 21 din 02.06.2021
Arhitect-șef

VEDERE NORD

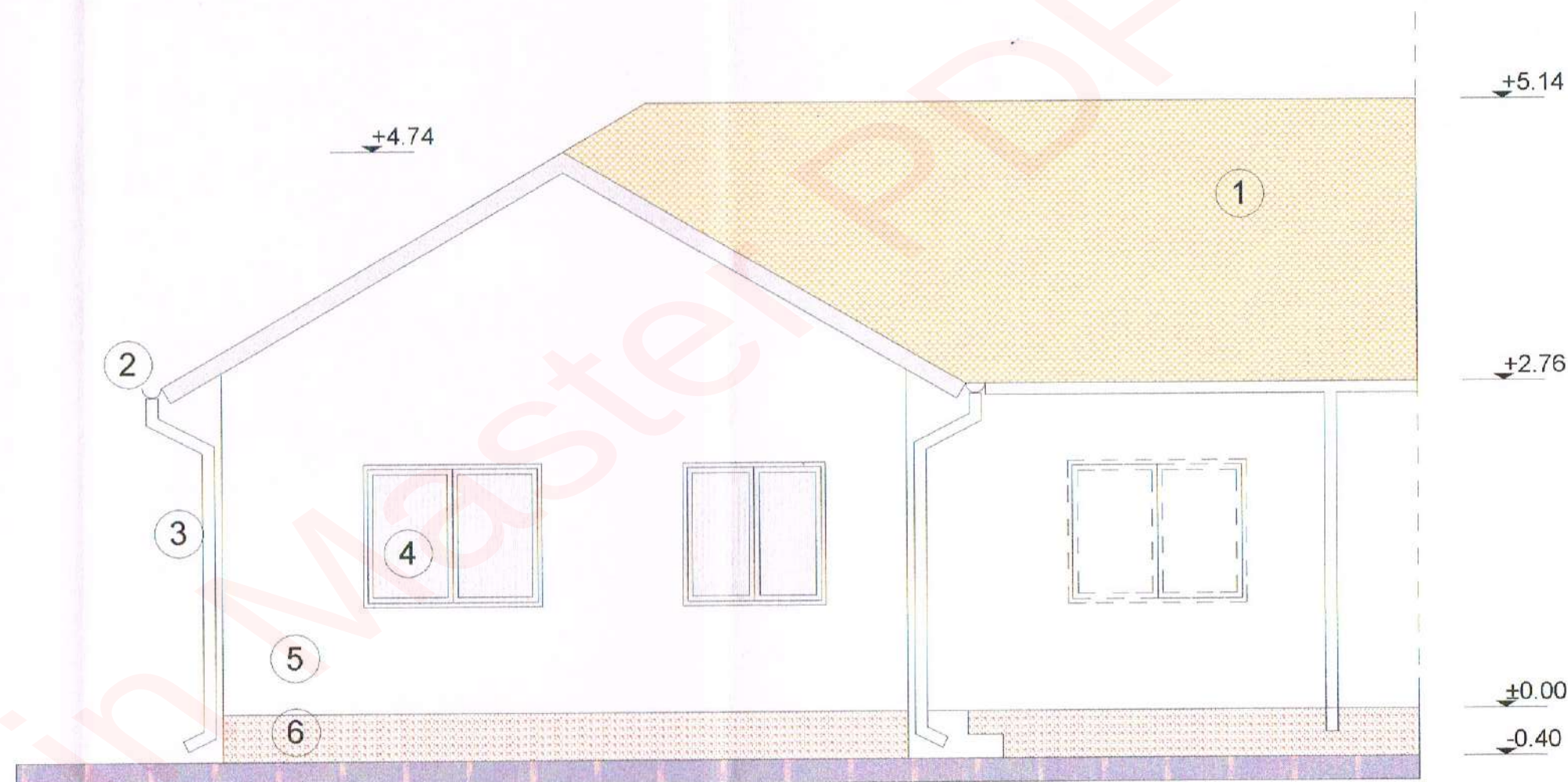

LEGENDA:

1. INVELITOARE DIN TIGLA METALICA PE SARPANTA DIN LEMN IGNIFUGATA SI TRATATA BACTERIOLOGIC
2. JGHEAB TABLA ZINCATA Ø150MM
3. BURLAN TABLA ZINCATA Ø100MM
4. TAMPLARIE EXTERIOARA DIN PVC, CU GEAM TERMOIZOLANT LOW-E CU ARGON
5. PERETE EXTERIOR DIN ZIDARIE DE BCA + TENCUIELI DECORATIVE
6. SOCLU TERMOIZOLAT CU POLISTIREN EXTRUDAT IGNIFUGAT (XPS) CU GROSIME DE 8CM + TENCUIALA CU SIMILPIATRA



Verificator		rezistenta + stabilitate	Referat verificare nr. /
Expert			Raport de expertiza nr. /
 sc LIDO CONSTRUCT srl Rosiori de Vede, str. Stelian Popescu, nr. 4 334/233/2005, CUI: 17425901 telefon: 0727746010 e-mail: proiect.lido@yahoo.com		DENUMIRE PROIECT: Desfiintare anexa / Extindere parter locuinta, construire anexa parter si imprejmuire Rosiorii de Vede, str. Stelian Popescu, nr. 9, 9A BENEFICIAR:	FAZA DTAC NR. PROIECT 03-2021
Sef proiect		SCARA 1:50	PLANSA
Proiectat		04.2021	A8
Desenat			

FATADA LATERALA

INCADRAREA IN NORMATIVE

CATEGORIA DE IMPORTANTA

Constructia propusa se incadreaza in categoria de importanta "D" conform H.G. 766/1997

CLASA DE IMPORTANTA

Constructia propusa se incadreaza in clasa de importanta "IV" conform P 100/1-2013

GRADUL DE REZISTENTA LA FOC

Constructia propusa are gradul de rezistenta la foc II conform Normativ P 118/1-1999, tabel 2.1.9.

RISC DE INCENDIU

Este o cladire cladire civila cu RISC MIC DE INCENDIU

ZONARE SEISMICA

ag=0,25g, conform P100-1/2013

ZONARE CLIMATICA

zona II, Ote= -15C



VEDERE SUD

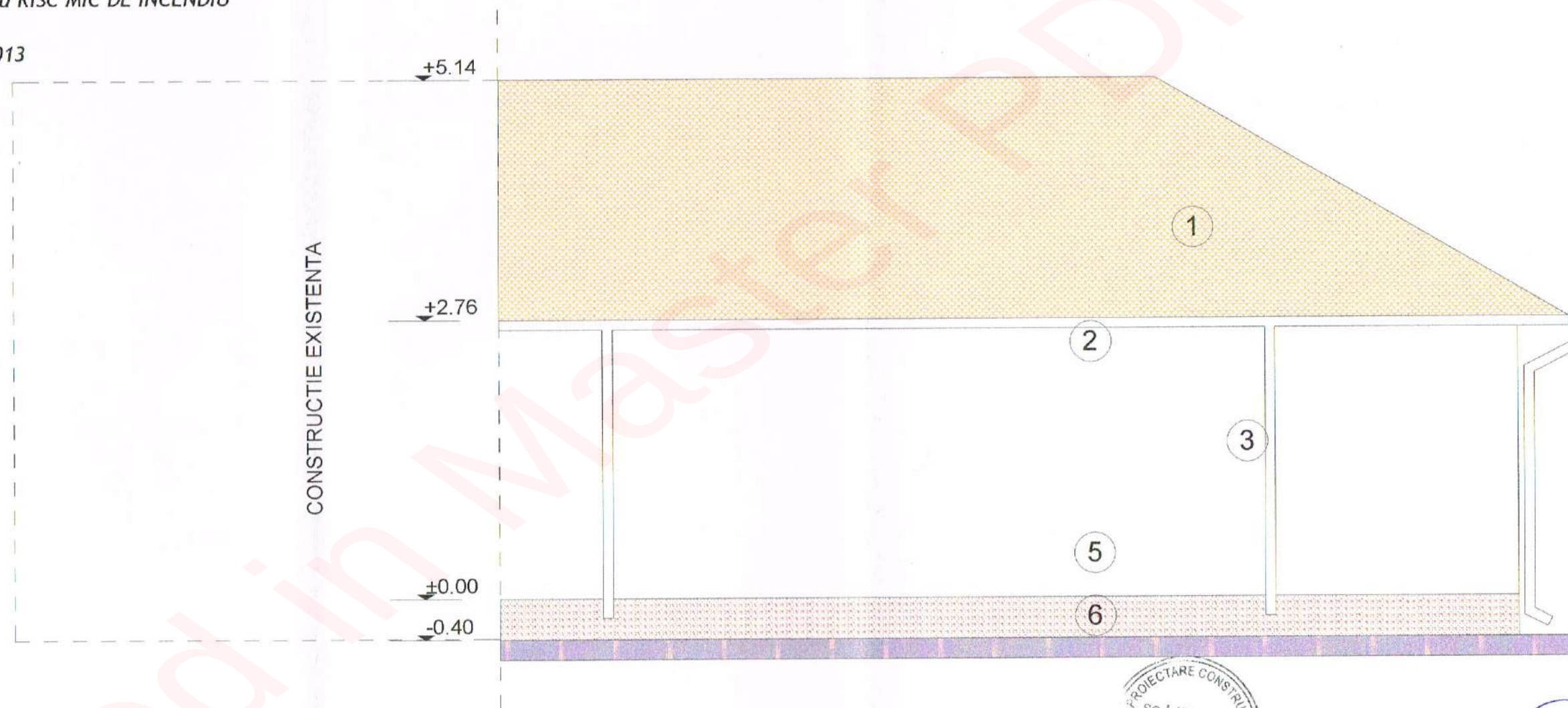

LEGENDA:

1. INVELITOARE DIN TIGLA METALICA PE SARPANTA DIN LEMN IGNIFUGATA SI TRATATA BACTERIOLOGIC
2. JGHEAB TABLA ZINCATA Ø150MM
3. BURLAN TABLA ZINCATA Ø100MM
5. PERETE EXTERIOR DIN ZIDARIE DE CARAMIDA + TENCUIELI DECORATIVE
6. SOCLU TERMOIZOLAT CU POLISTIREN EXTRUDAT IGNIFUGAT (XPS) CU GROSIME DE 8CM + TENCUIALA CU SIMILIPIATRA



Verificator	rezistenta + stabilitate	Referat verificare nr. /	FAZA DTAC
Expert		Raport de expertiza nr. /	NR. PROIECT 03-2021
sc LIDO CONSTRUCT srl Râșiori de Vede, str. Stelian Popescu, nr.4 J34/233/2005, CUI:17425901 telefon: 0727746010 e-mail: proiect.lido@yahoo.com		DENUMIRE PROIECT: Desfiintare anexa / Extindere parter locuinta, construire anexa parter si imprejmuire Rosiori de Vede, str. Stelian Popescu, nr. 9, 9A BENEFICIAR:	PLANSĂ
Sef proiect	SCARA 1:50	FATADA LATERALA	A9
Proiectat	01.2021		
Desenat			

INCADRAREA IN NORMATIVE

CATEGORIA DE IMPORTANTA

Constructia propusa se incadreaza in categoria de importanta "D" conform H.G. 766/1997

CLASA DE IMPORTANTA

Constructia propusa se incadreaza in clasa de importanta "IV" conform P 100/1-2013

GRADUL DE REZISTENTA LA FOC

Constructia propusa are gradul de rezistenta la foc II conform Normativ P 118/1-1999, tabel 2.1.9.

RISC DE INCENDIU

Este o cladire cladire civila cu RISC MIC DE INCENDIU

ZONARE SEISMICA

ag=0,25g, conform P100-1/2013

ZONARE CLIMATICA

zona II, Ote= -15C



VEDERE SUD

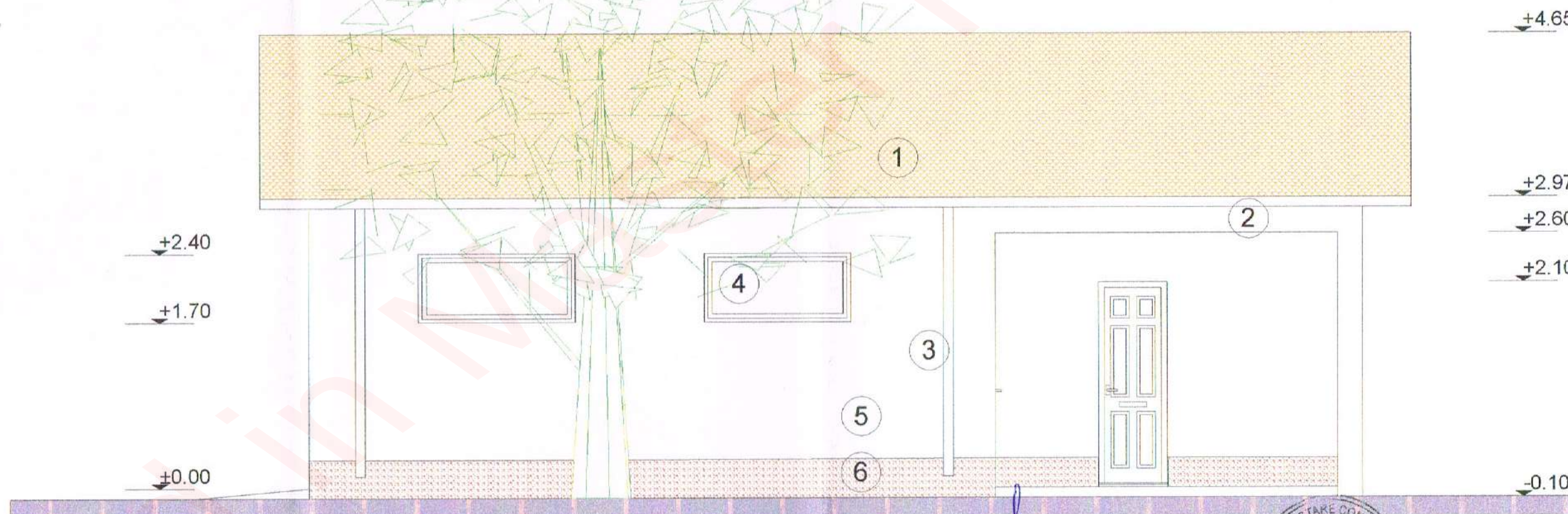

LEGENDA:

1. INVELITOARE DIN TIGLA METALICA PE SARPANTA DIN LEMN IGNIFUGATA SI TRATATA BACTERIOLOGIC
2. JGHEAB TABLA ZINCATA Ø150MM
3. BURLAN TABLA ZINCATA Ø100MM
4. TAMPLARIE EXTERIOARA DIN PVC, CU GEAM TERMOIZOLANT LOW-E CU ARGON
5. PERETE EXTERIOR DIN ZIDARIE DE BCA + TENCUIELI DECORATIVE
6. SOCLU TERMOIZOLAT CU POLISTIREN EXTRUDAT IGNIFUGAT (XPS) CU GROSIME DE 3CM + TENCUIALA CU SIMILPIATRA

Verificator		rezistenta + stabilitate	Referat verificare nr. /
Expert			Raport de expertiza nr. /
 SC LIDO CONSTRUCT SRL Rosiori de Vede, str. Stelian Popescu, nr.4 J34/233/2005, CUI:17425901 telefon: 0727746010 e-mail: proiect.lido@yahoo.com		DENUMIRE PROIECT: Desfiintare anexa / Extindere parter locuinta, construire anexa parter si imprejmuire Rosiorii de Vede, str. Stelian Popescu, nr. 9, 9A BENEFICIAR:	
Sef proiect		SCARA 1:50	FAZA DTAC
Proiectat		01.2021	NR. PROIECT 03-2021
Desenat			PLANSĂ A16
		FATADA PRINCIPALA	

INCADRAREA IN NORMATIVE

CATEGORIA DE IMPORTANTA

Constructia propusa se incadreaza in categoria de importanta "D" conform H.G. 766/1997

CLASA DE IMPORTANTA

Constructia propusa se incadreaza in clasa de importanta "IV" conform P 100/1-2013

GRADUL DE REZISTENTA LA FOC

Constructia propusa are gradul de rezistenta la foc II conform Normativ P 118/1-1999, tabel 2.1.9.

RISC DE INCENDIU

Este o cladire cladire civila cu RISC MIC DE INCENDIU

ZONARE SEISMICA

$a_g=0,25g$, conform P100-1/2013

ZONARE CLIMATICA

zona II, $O_{te} = -15C$



VEDERE NORD

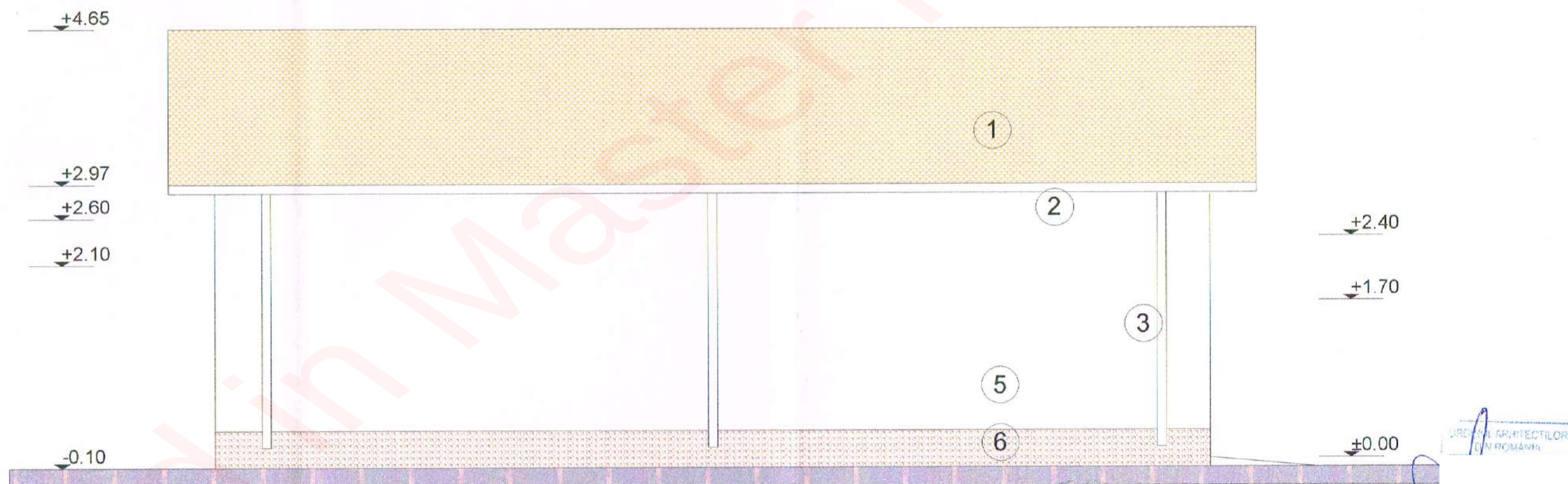

LEGENDA:

1. INVELITOARE DIN TIGLA METALICA PE SARPANTA DIN LEMN IGNIFUGATA SI TRATATA BACTERIOLOGIC
2. JGHEAB TABLA ZINCATA Ø150MM
3. BURLAN TABLA ZINCATA Ø100MM
5. PERETE EXTERIOR DIN ZIDARIE DE BCA + TENCUIELI DECORATIVE
6. SOCLU TERMOIZOLAT CU POLISTIREN EXTRUDAT IGNIFUGAT (XPS) CU GROSIME DE 3CM + TENCUIALA CU SIMILIPATRA

Verificator		ROȘIORI DE VEDE - ROMANIA	rezistență + stabilitate	Referat verificare nr. /	
Expert			Raport de expertiza nr. /		
		sc LIDO CONSTRUCT srl Roșiorii de Vede, str. Stelian Popescu, nr.4 J34/233/2005, CUI:17425901 telefon: 0727746010 e-mail: proiect.lido@yahoo.com		DENUMIRE PROIECT: Desfiintare anexa / Extindere parter locuinta, construire anexa parter si imprejmuire Roșiorii de Vede, str. Stelian Popescu, nr. 9, 9A	FAZA DTAC
Sef proiect		SCARA 1:50		FATADA SECUNDARA	NR. PROIECT 03-2021
Proiectat		01.2021			PLANSĂ
Desenat					A17

INCADRAREA IN NORMATIVE

CATEGORIA DE IMPORTANTA

Constructia propusa se incadreaza in categoria de importanta "D" conform H.G. 766/1997

CLASA DE IMPORTANTA

Constructia propusa se incadreaza in clasa de importanta "IV" conform P 100/1-2013

GRADUL DE REZISTENTA LA FOC

Constructia propusa are gradul de rezistenta la foc II conform Normativ P 118/1-1999, tabel 2.1.9.

RISC DE INCENDIU

Este o cladire cladire civila cu RISC MIC DE INCENDIU

ZONARE SEISMICA

$a_g=0,25g$, conform P100-1/2013

ZONARE CLIMATICA

zona II, $O_{te} = -15C$



VEDERE VEST

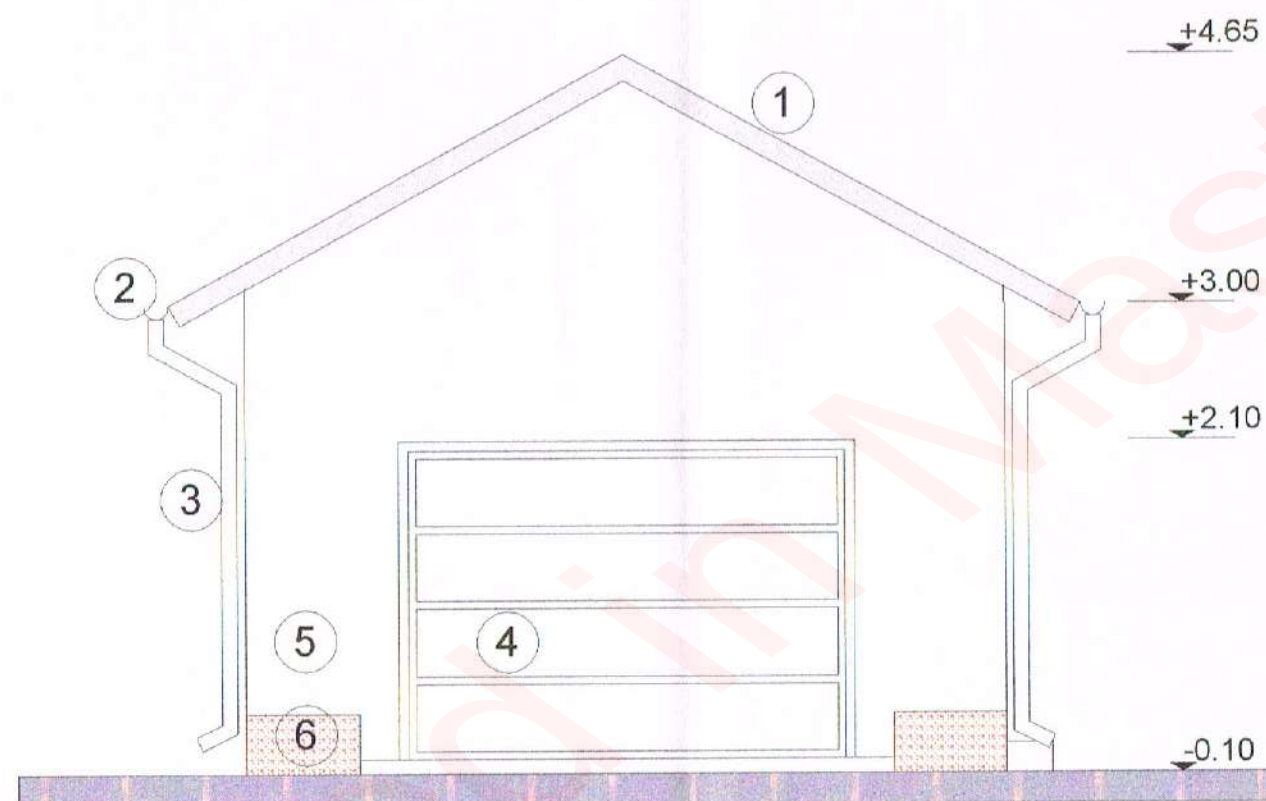

VEDERE EST

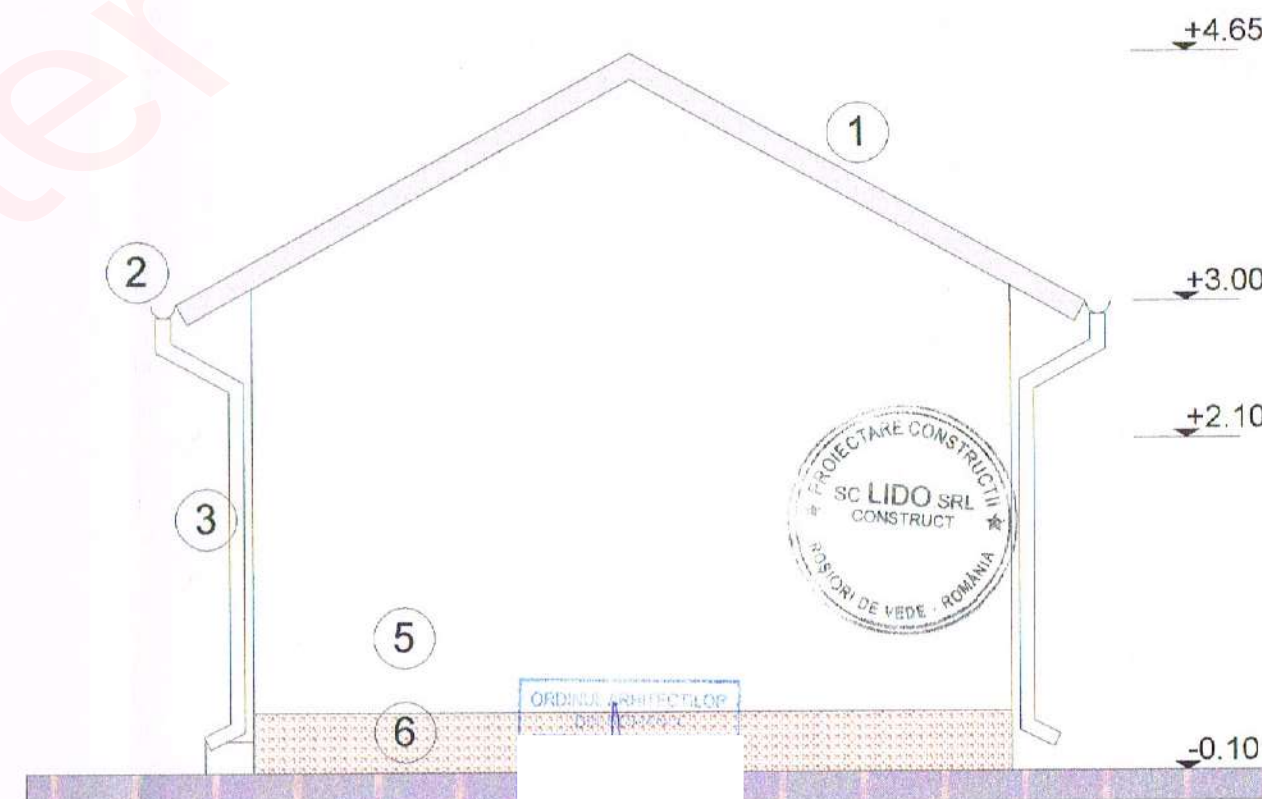

LEGENDA:

1. INVELITOARE DIN TIGLA METALICA PE SARPANTA DIN LEMN IGNIFUGATA SI TRATATA BACTERIOLOGIC
2. JGHEAB TABLA ZINCATA Ø150MM
3. BURLAN TABLA ZINCATA Ø100MM
4. TAMPLARIE EXTERIOARA DIN PVC, CU GEAM TERMOIZOLANT LOW-E CU ARGON
5. PERETE EXTERIOR DIN ZIDARIE DE BCA + TENCUIELI DECORATIVE
6. SOCLU TERMOIZOLAT CU POLISTIREN EXTRUDAT IGNIFUGAT (XPS) CU GROSIME DE 3CM + TENCUIALA CU SIMILIIPIATRA

Verificator		rezistenta + stabilitate	Referat verificare nr. /
Expert			Raport de expertiza nr. /
 sc LIDO CONSTRUCT srl Roșiori de Vede, str. Stelian Popescu, nr.4 134/233/2005, CUI:17425901 telefon: 0727746010 e-mail: proiect.livu@yahoo.com		DENUMIRE PROIECT: Desfiintare anexa / Extindere parter locuinta, construire anexa parter si imprejmuire Roșiori de Vede, str. Stelian Popescu, nr. 9, 9A BENEFICIAR: I	
Sef proiect		SCARA 1:50	FAZA DTAC
Proiectat			NR. PROIECT 03-2021
Desenat		01.2021	PLANSĂ A18
		FATADE LATERALE	

INCADRAREA IN NORMATIVE

CATEGORIA DE IMPORTANTA

Constructia propusa se incadreaza in categoria de importanta "D" conform H.G. 766/1997

CLASA DE IMPORTANTA

Constructia propusa se incadreaza in clasa de importanta "IV" conform P 100/1-2013

GRADUL DE REZISTENTA LA FOC

Constructia propusa are gradul de rezistenta la foc II conform Normativ P 118/1-1999, tabel 2.1.9.

RISC DE INCENDIU

Este o cladire cladire civila cu RISC MIC DE INCENDIU

ZONARE SEISMICA

ag=0,25g, conform P100-1/2013

ZONARE CLIMATICA

zona II, Ote= -15C

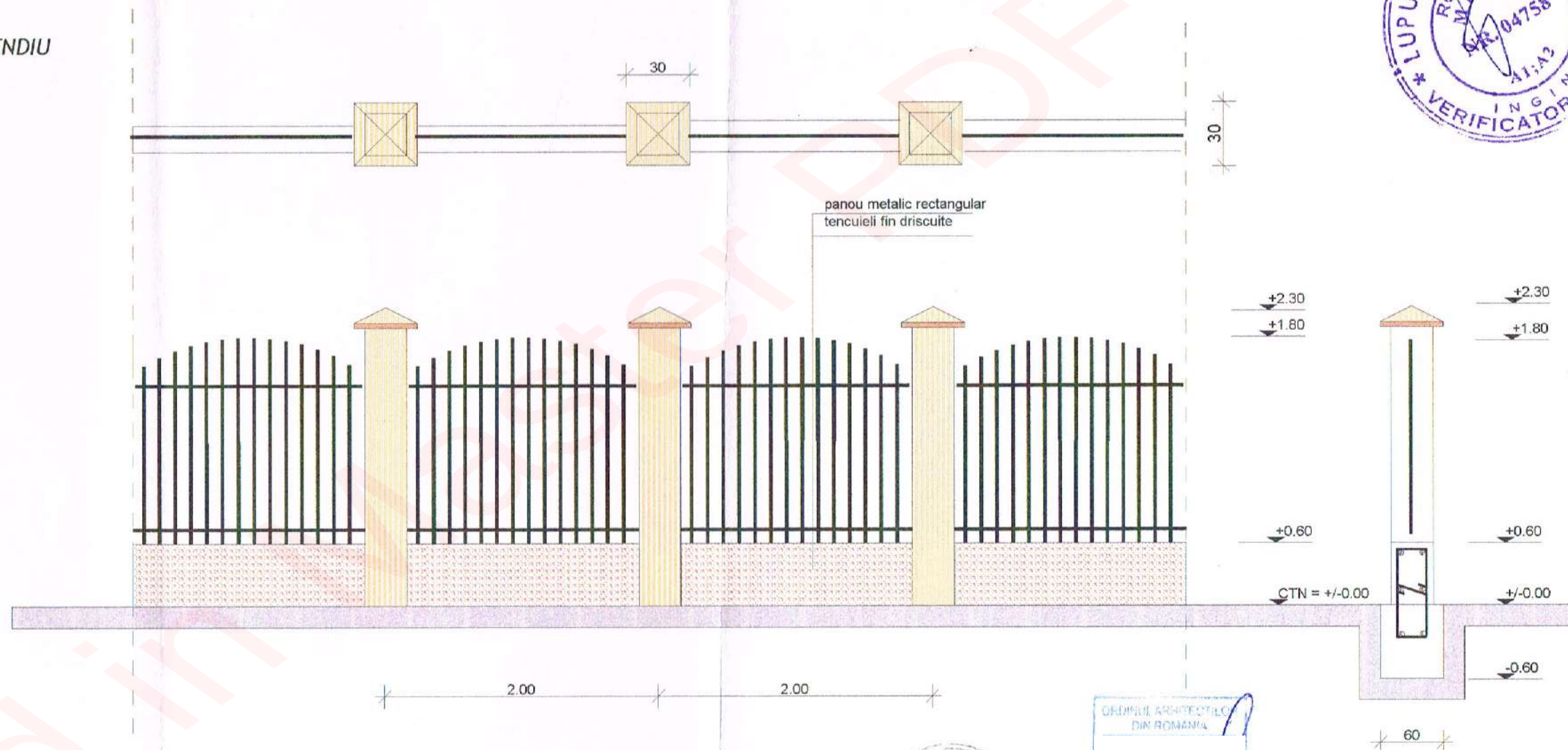

DATE CONSTRUCTIVE:

- Fundatie beton armat
- Zidarie b.c.a.
- Stalpi beton armat 20x20cm
- Travee stilpi beton armat la 2,00m
- Inaltime maxima la 2,30m
- Tencuieli fin driscuite la interior si exterior
- La partea superioara placare cu tigla profilata
- Vopsitorie cu vopsea lavabila decorativa



Verificator	rezistenta + stabilitate	Referat verificare nr. /	FAZA DTAC
Expert		Raport de expertiza nr. /	NR. PROIECT 03-2021
 SC LIDO SRL Rosiori de Vede, str. Stelian Popescu, nr.4 J34/233/2005, CUI:17425901 telefon: 0727746010 e-mail: proiect.liviu@yahoo.com		DENUMIRE PROIECT: Desfiintare anexa / Extindere parter locuinta, construire anexa parter si imprejmuire Rosiori de Vede, str. Stelian Popescu, nr. 9, 9A BENEFICIAR:	PLANSA
Sef proiect	SCARA 1:50	PLAN IMPREJMUIRE	A19
Proiectat	01.2021		
Desenat			